VALNÁ HROMADA ČBaS
18. června 2022

ZPRÁVA MARKETINGOVÉ KOMISE

Czech Badminton

Tým marketingové komise

Předseda MK: Vojtěch Šelong

Kateřina Hejdrychová

Jan Nováček

Jiří Uhlíř
(externista)

Czech Badminton

Práce předsedy MK

12. února - 18. června 2022

- Navázání spolupráce se stávajícím týmem
- Rozpočet marketingové komise
- Koordinace obsahu
- Mediální spolupráce (stream, ČT sport Plus)

Proč spravujeme sociální sítě?

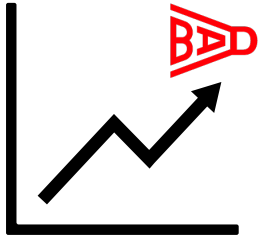

- Začátek → listopad 2017

- Nejrychlejší informační médium
- Oslovení mladší generace (Instagram → TikTok)
- Posílení brandu CzechBadminton
- Reklamní prostor ČBaS - pro zákazníky i pro sebe-prezentaci

Czech Badminton

Jak spravujeme sociální sítě?

eSports

600+ projektů, které spravujeme | 20 zemí, kde působíme | 50 vrstých zaměstnanců | 90+ srdcí přenosů za jeden den | 1 242+ redaktorů po celém světě

Michal Hladký
Realizace zadání

od června roku 2021

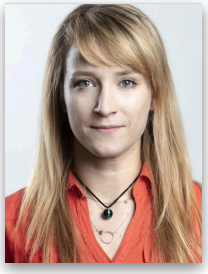

Kateřina Hejdrychová
Koordinace a plánování

1										
2		priorita 1		priorita 2		upřesnění/světová akce		výjezd (1 den)	důležitá akce - více dní	
3			Akce				Témata			
4			BE - calendar	BE - calendar	ČBaS - kalendář					
5	Den	navíc turnaje/ak	Turnaje - dospělí	Turnaje - junioři (U17/U19)	České turnaje/akce	Social (*návrh*)	Název	Záměr, možný obsah	Social (*návrh*)	Nenaplánované
140	středa 6. října						1) sdílení události k Holobradému	MMČR - pozvánka mailem		
141	čtvrtek 7. října						1) post k MMČR BRNO	1) plakát/událost/FB stránka		
142	pátek 8. října		BABOLAT Bulgarian International Championship	Austrian U17 International	GPA dosp. - Memoriál K. Holobradého	1) Bulharsko - grafika "Držte palce, dnes hrajeme 1) Rakousko - grafika "Držte palce, dnes hrajeme 2) plakát k Holobradému + výsledky, odkaz na stream	2) video - makeing of z plakátů			
143							natáčení Brno (Adam, Milan, Lucka? - získat video od Terezy)			
144	sobota 9. října					výsledková grafika + stream Bulharsko a Holobradý				
145	neděle 10. října					výsledková grafika + stream Holobradý	MMČR - SOUTĚŽ o vstupenky a triko CzechBad - událost, FB skupiny, a social			
146	pondělí 11. října						2) odpočítávní k MMČR Brno - 10 dnů			
147	úterý 12. října						MMČR - 1. videopozvánka/reportáž - Lucka			
148	středa 13. října		YONEX Dutch Open Cyprus International - UVIDÍME DLE PŘIHLÁŠEK			1) poutací grafika "Držte nám palce"	MMČR - 2. videopozvánka - Choupenitch (nezapomenout ho na FB i IG označit)			
149	čtvrtek 14. října	Thomas a Uber Cup 2021		1) YONEX German Ruhr U17 International 2) YONEX German Ruhr U19 International		1) poutací grafika "Držte nám palce"	MMČR - 3. videopozvánka/reportáž- Adam? 2) plakát/grafika k MČR U15 družstva			
150	pátek 15. října				MČR družstev žáků	1) poutací grafika k MČR družstev 2) průběžná výsledková	post o školení trenérů s Oscarem - viz odkaz			

+ ≡ | 5 social plan | redakce plan | kontakty a poznámky

1. Šampionáty (OH, EH, MS, ME, aj.
2. Mezinárodní turnaje
3. České šampionáty a extraliga
4. České turnaje, zbylé akce

Jak spravujeme sociální sítě?

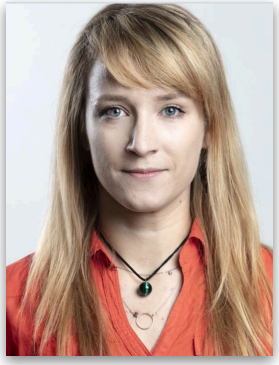

Kateřina Hejdrychová

Koncepty, nápady, zadání

Plánování, koordinace, editace

Vyhodnocení, kontrola

Správa, tvorba, reklamy

Michal Hladký

Tvorba (foto, video)

Správa

Reporty

flickr

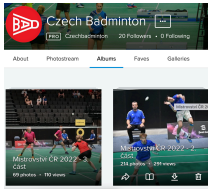

YouTube

Jak úspěšně spravujeme sociální sítě?

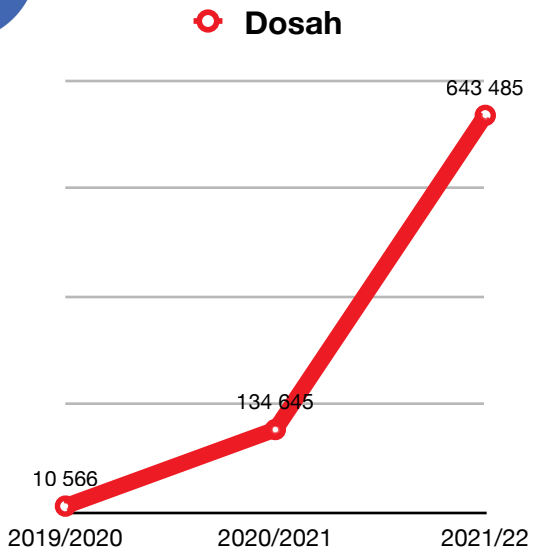

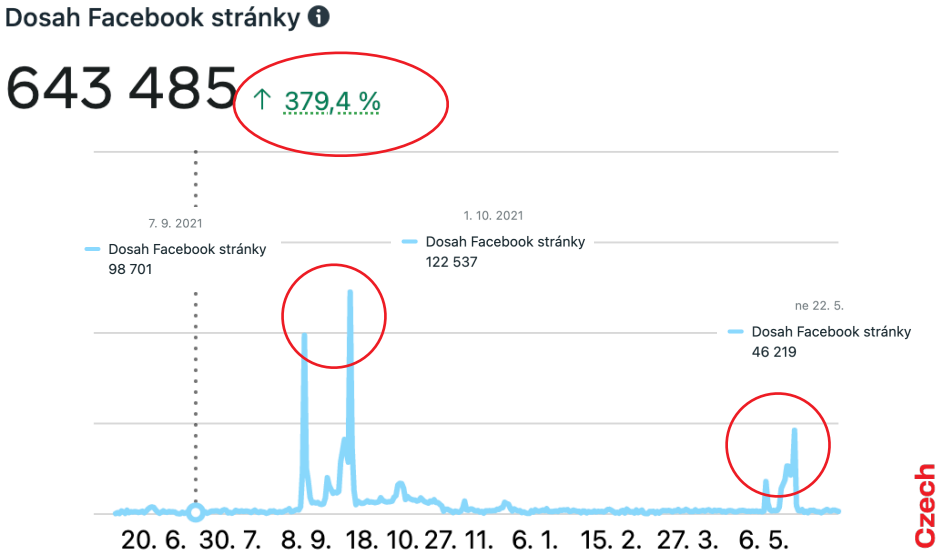

Czech Badminton

Jak úspěšně spravujeme sociální sítě?

Dosah Facebook stránky

643 485 ↑ 379,4 %

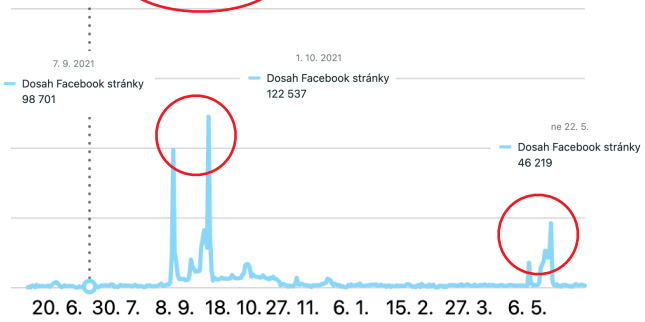

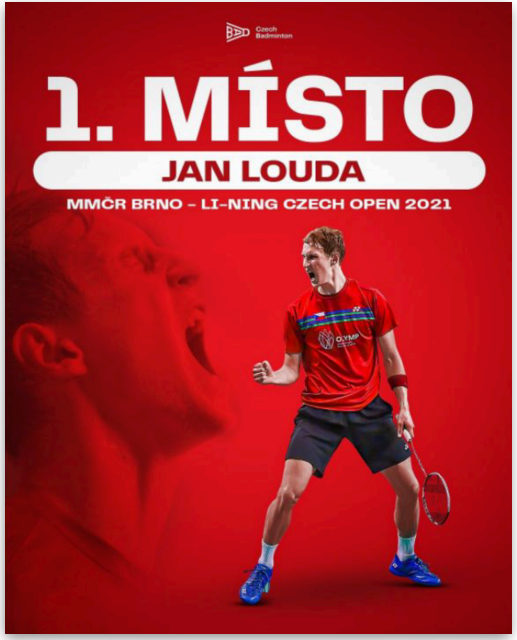

CZECH TEAM

Jak úspěšně spravujeme sociální sítě?

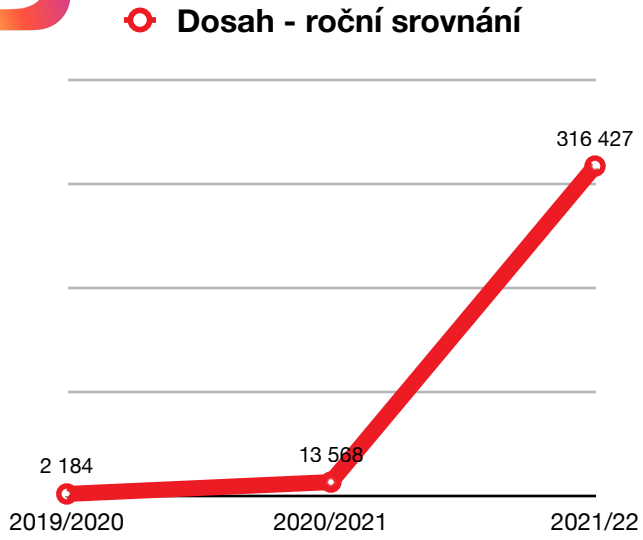

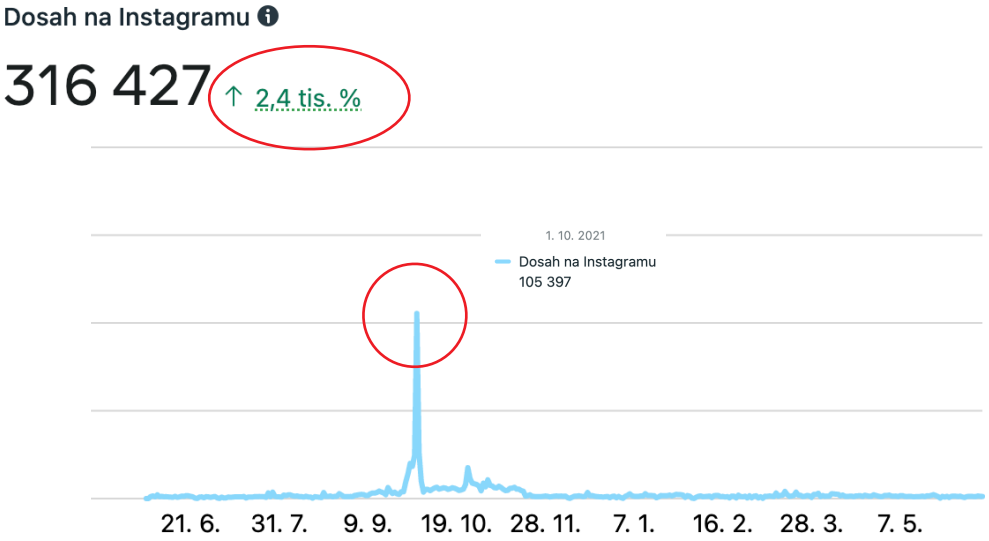

Jak úspěšně spravujeme sociální sítě?

Dosah na Instagramu

316 427 ↑ 2,4 tis. %

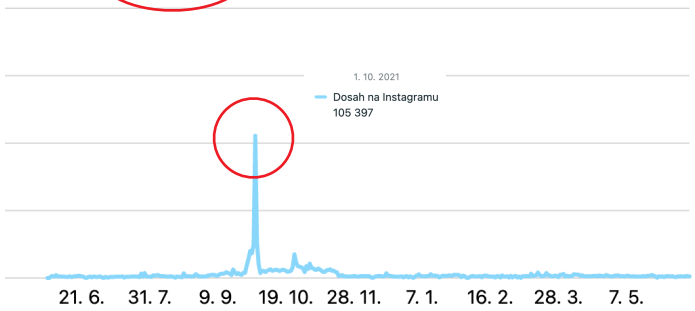

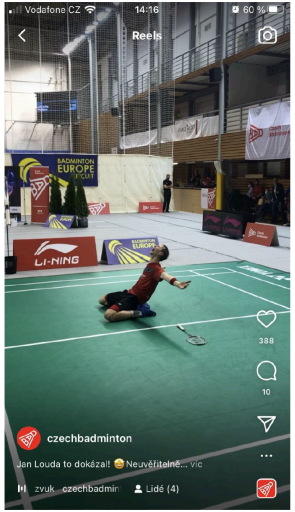

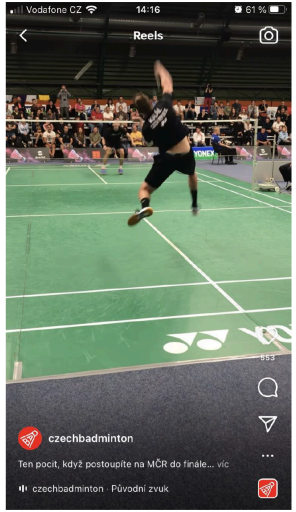

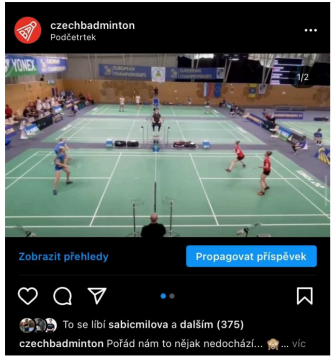

CZECH TEAM

Co připravujeme na sociální sítě?

1. Šampionáty (OH, EH, MS, ME, aj.
2. Mezinárodní turnaje
3. České šampionáty a extraliga
4. České turnaje, zbylé akce

Příklady typů příspěvků na soc. média

Co připravujeme na sociální sítě?

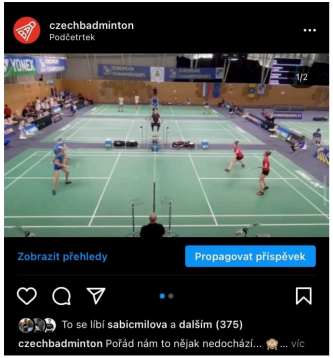

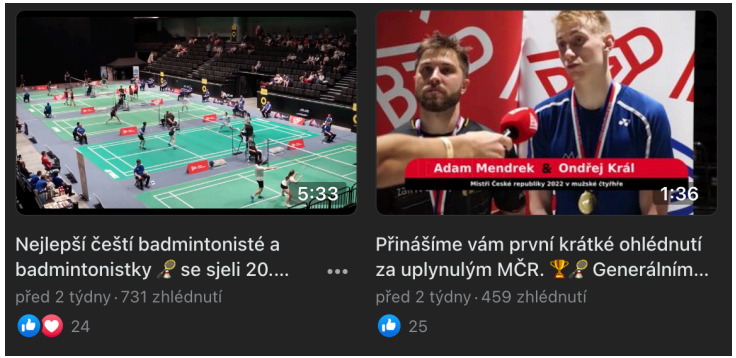

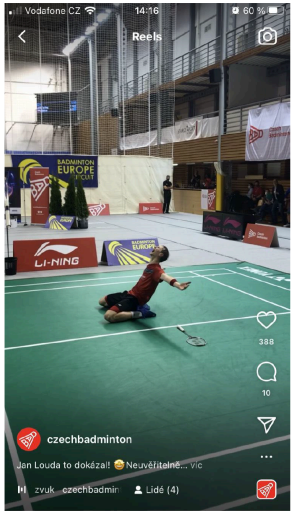

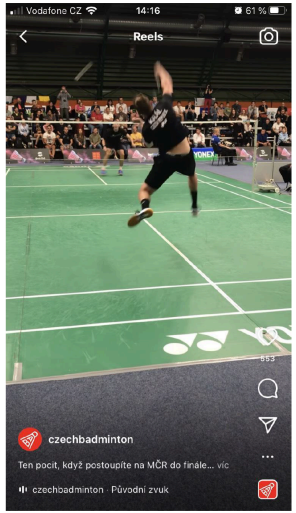

Czech Badminton

Cíle pro 2. polovinu roku 2022

- Upgrade typů příspěvků - **grafika/video obsah**
- Oslovení generace Z a mladších -> **Tiktok**
- Zlepšení **komunikace** s hráči
- Nacenění **social media prostoru** CzechBadminton

Redakce

Počet návštěv: 632 089

Počet uživatelů: 94 458

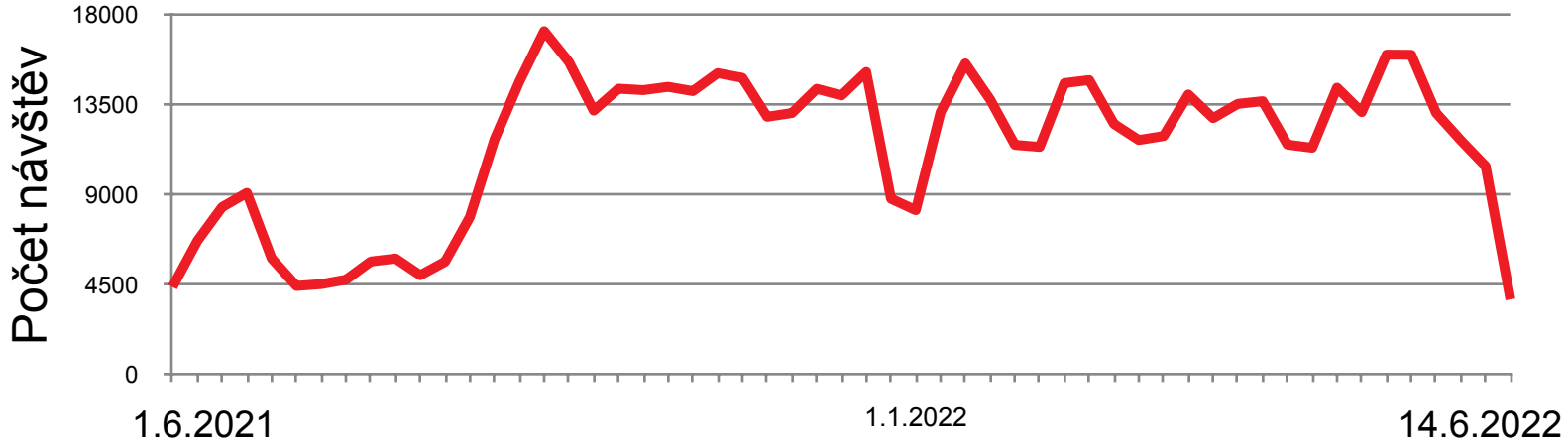

Czech Badminton

PR

- V roce 2022 bylo vypublikováno **97 článků**
- Národní i regionální média

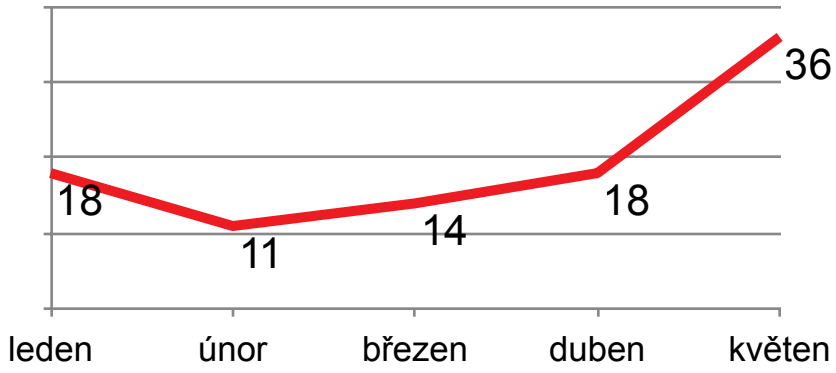

SPORT.CZ
LIDOVKY.cz
TN CZ
CNN Prima NEWS
Česká televize
metro
iSport.cz
PRAŽSKÝ deník
MLADÁ FRONTA DNES

Czech Badminton

Krátkodobé vize MK

- Vytvoření manuálů
- Spolupráce s komisí rozvoje
- Extraliga na streamu a na ČT sport plus
- Marketingová pomoc na MMČR
- Oslovení potencionálních partnerů

Czech Badminton

Dlouhodobé vize MK

Czech Badminton

DĚKUJI ZA POZORNOST

Vojtěch Šelong
selong@czechbadminton.cz
marketing@czechbadminton.cz

Czech Badminton